

## CATÁLOGO DO ITEM IMPORTADO

### Pleito de Inclusão de Ex-Tarifário

Número de Controle SDIC	NCM	Sugestão de descrição do Ex-Tarifário
F338-21I	8536.41.00	Interruptor mestre biestável aplicado no sistema de baterias de veículos comerciais pesados e semipesados, composto por carcaça principal de plástico reforçado com esferas de vidro (PBT-GB30), com trava mecânica, corrente do circuito principal de até 300 A, circuito de controle com conector de 8 pinos, tensão de 24 V, pulsação de 200 ms e resistência de 3,3 Ohm, dimensões principais de 110 mm x 172 mm x 50 mm (largura x altura x profundidade, sem o cabo) e massa de 1170 g.

#### 1. Especificações técnicas detalhadas da autopeça:

Interruptor mestre biestável aplicado no sistema de baterias de veículos comerciais pesados e semipesados, composto por carcaça principal de plástico reforçado com esferas de vidro (PBT-GB30), com trava mecânica, corrente do circuito principal de até 300 A, circuito de controle com conector de 8 pinos, tensão de 24 V, pulsação de 200 ms e resistência de 3,3 Ohm, dimensões principais de 110 mm x 172 mm x 50 mm (largura x altura x profundidade, sem o cabo) e massa de 1170 g.

#### 2. Imagens da autopeça importada e/ou desenho esquemático:



Imagem 1 – 3D



Imagem 2 – Vista Superior

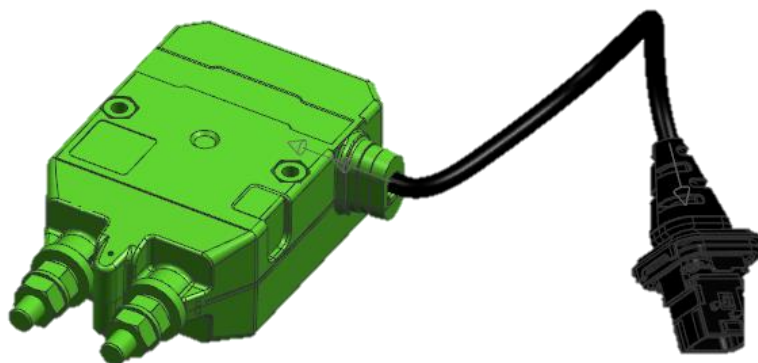

Imagem 3 – Vista Superior 2

**3. Aplicação do item importado:**

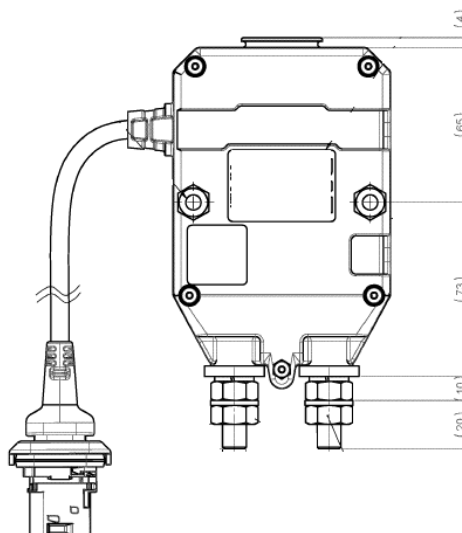
Aplicado em veículo comerciais pesados e semipesados.

**4. Função do item importado no produto fabricado pela empresa pleiteante do ex-tarifário:**

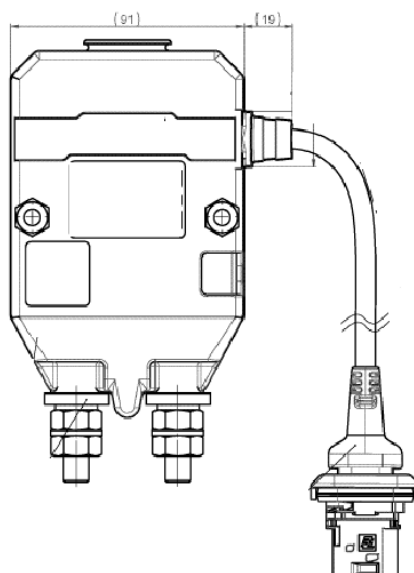
Interrupor mestre biestável aplicado no sistema de baterias de veículos comerciais pesados e semipesados.